MAZOWIECKA
OKRĘGOWA
I Z B A
INŻYNIERÓW
BUDOWNICTWA

Mazowiecka Okręgowa Izba Inżynierów Budownictwa
Okręgowa Komisja Kwalifikacyjna
sygn. akt. MAZ/7131/ 200 /14/D

Warszawa, dnia 25 czerwca 2014 r.

DECYZJA

Na podstawie art. 11 ust. 1 i art. 24 ust. 1 pkt 2 ustawy z dnia 15 grudnia 2000 r. o samorządach zawodowych architektów, inżynierów budownictwa oraz urbanistów (Dz.U. z 2001 r. Nr 5 poz. 42 z późn. zm.), art. 12 ust. 1 pkt 1 i 5, ust. 3, art. 13 ust. 1 pkt 1, ust. 4, art. 14 ust. 1 pkt 2 a) ustawy z dnia 7 lipca 1994 r. – Prawo budowlane (tekst jednolity: Dz. U. z 2010 r. Nr 243, poz. 1623 z późn. zm.) oraz § 11 ust. 1 pkt 1, § 15, § 18 ust. 1 rozporządzenia Ministra Transportu i Budownictwa z dnia 28 kwietnia 2006 r. w sprawie samodzielnych funkcji technicznych w budownictwie (Dz.U. Nr 83 poz. 578 późn. zm.) , po ustaleniu, że zostały spełnione warunki w zakresie przygotowania zawodowego oraz po złożeniu egzaminu na uprawnienia budowlane z wynikiem pozytywnym

Pan Tomasz Bogumił Kowieszko
magister inżynier
ur. dnia 12 kwietnia 1979 roku w Przemyślu
otrzymuje

UPRAWNIENIA BUDOWLANE
nr MAZ/0027/POOD/14
do projektowania bez ograniczeń
w specjalności drogowej

Szczegółowy zakres uprawnień

I. Na mocy art. 12 ust. 1 pkt 1 i 5 oraz art. 13 ust. 1 pkt 1 i ust. 4 ustawy - Prawo budowlane, w zakresie objętym wyżej wymienioną specjalnością, niniejsze uprawnienia stanowią podstawę do:
1/ projektowania, sprawdzania projektów architektoniczno-budowlanych i sprawowania nadzoru autorskiego,
2/ sprawowania kontroli technicznej utrzymania obiektów budowlanych.

II. Na mocy § 15 rozporządzenia Ministra Transportu i Budownictwa z dnia 28 kwietnia 2006 r. w sprawie samodzielnych funkcji technicznych w budownictwie, niniejsze uprawnienia budowlane uprawniają do:
sporządzania projektu zagospodarowania działki lub terenu, w zakresie tej specjalności.

III. Na mocy § 18 ust. 1 rozporządzenia Ministra Transportu i Budownictwa z dnia 28 kwietnia 2006 r. w sprawie samodzielnych funkcji technicznych w budownictwie, niniejsze uprawnienia budowlane uprawniają do:
projektowania obiektu budowlanego, takiego jak:
1/ droga, w rozumieniu przepisów o drogach publicznych, z wyłączeniem drogowych obiektów inżynierskich oprócz przepustów;
2/ droga dla ruchu i postoju statków powietrznych oraz przepust.

UZASADNIENIE

W związku z uwzględnieniem w całości żądania strony, na podstawie art. 107 § 4 Kodeksu postępowania administracyjnego odstępuje się od uzasadniania decyzji.

POUCZENIE

1.Zgodnie z art. 12 ust. 7 ustawy – Prawo budowlane, podstawę do wykonywania samodzielnych funkcji technicznych w budownictwie stanowi wpis do centralnego rejestru, prowadzonego przez Głównego Inspektora Nadzoru Budowlanego oraz wpis na listę członków właściwej izby samorządu zawodowego.

2. Od niniejszej decyzji służy odwołanie do Krajowej Komisji Kwalifikacyjnej Polskiej Izby Inżynierów Budownictwa w Warszawie za pośrednictwem Okręgowej Komisji Kwalifikacyjnej Mazowieckiej Okręgowej Izby Inżynierów Budownictwa w Warszawie, w terminie 14 dni od dnia jej doręczenia.

Skład Orzekający

1/ dr hab. inż. Eugeniusz Koda, prof. nadzw. .....

2/ mgr inż. Krzysztof Latoszek .....

3/ mgr inż. Krzysztof Booss .....

Otrzymują:
1. Pan Tomasz Bogumił Kowieszko
   ul. Gandhiego 27 m. 53
   02-645 Warszawa
2. Główny Inspektor Nadzoru Budowlanego
3. a/a

MAZOWIECKA
OKRĘGOWA
I Z B A
INŻYNIERÓW
BUDOWNICTWA

sygn. akt. MAZ/7131/ 520 /08 /M

Warszawa, dnia 30 grudnia 2008 r.

DECYZJA

Na podstawie art. 11 ust. 1 i art. 24 ust. 1 pkt 2 ustawy z dnia 15 grudnia 2000 r. o samorządach zawodowych architektów, inżynierów budownictwa oraz urbanistów (Dz.U. z 2001 r. Nr 5 poz. 42 z późn. zm.), art. 12 ust. 1 pkt 1 i 5, ust. 3, art. 13 ust. 1 pkt 1, ust. 4, art. 14 ust. 1 pkt 2 b) ustawy z dnia 7 lipca 1994 r. – Prawo budowlane (tekst jedn.: Dz.U. z 2006 r. Nr 156 poz. 1118 z późn. zm.) oraz § 11 ust. 1 pkt 1, § 15, § 19 ust. 1 i 2 rozporządzenia Ministra Transportu i Budownictwa z dnia 28 kwietnia 2006 r. w sprawie samodzielnych funkcji technicznych w budownictwie (Dz.U. Nr 83 poz. 578), **Okręgowa Komisja Kwalifikacyjna Mazowieckiej Okręgowej Izby Inżynierów Budownictwa stwierdza, że:**

Pan Tomasz Bogumił Kowieszko

magister inżynier

urodzony dnia 12 kwietnia 1979 roku w m. Przemyśl , syn Marka

uzyskał

UPRAWNIENIA BUDOWLANE

nr MAZ/0366/POOM/08

do projektowania bez ograniczeń w specjalności mostowej

UZASADNIENIE

W związku z uwzględnieniem w całości żądania strony, na podstawie art. 107 § 4 Kodeksu postępowania administracyjnego odstępuje się od uzasadniania decyzji.

Szczegółowy zakres nadanych uprawnień został opisany na odwrocie niniejszej decyzji.

POUCZENIE

1.Zgodnie z art. 12 ust. 7 ustawy – Prawo budowlane, podstawę do wykonywania samodzielnych funkcji technicznych w budownictwie stanowi wpis do centralnego rejestru, prowadzonego przez Głównego Inspektora Nadzoru Budowlanego oraz wpis na listę członków właściwej izby samorządu zawodowego.

2. Od niniejszej decyzji służy odwołanie do Krajowej Komisji Kwalifikacyjnej Polskiej Izby Inżynierów Budownictwa w Warszawie za pośrednictwem Okręgowej Komisji Kwalifikacyjnej Mazowieckiej Okręgowej Izby Inżynierów Budownictwa w Warszawie, w terminie 14 dni od dnia jej doręczenia.

Skład Orzekający

1/ mgr inż. Krzysztof Latoszek .....

2/ mgr inż. Irena Churska .....

3/ mgr inż. Krzysztof Booss .....

Szczegółowy zakres uprawnień do projektowania bez ograniczeń

w specjalności mostowej

I. Na mocy art. 12 ust. 1 pkt 1 i 5 oraz art. 13 ust. 1 pkt 1 i ust. 4 ustawy - Prawo budowlane, w zakresie objętym wyżej wymienioną specjalnością, niniejsze uprawnienia stanowią podstawę do:

1/ projektowania, sprawdzania projektów architektoniczno-budowlanych i sprawowania nadzoru autorskiego,

2/ sprawowania kontroli technicznej utrzymania obiektów budowlanych.

II. Na mocy § 15 rozporządzenia Ministra Transportu i Budownictwa z dnia 28 kwietnia 2006 r. w sprawie samodzielnych funkcji technicznych w budownictwie, niniejsze uprawnienia budowlane uprawniają do:

sporządzania projektu zagospodarowania działki lub terenu, w zakresie wyżej wymienionej specjalności.

III. Na mocy § 19 ust. 1 rozporządzenia Ministra Transportu i Budownictwa z dnia 28 kwietnia 2006 r. w sprawie samodzielnych funkcji technicznych w budownictwie, niniejsze uprawnienia budowlane uprawniają do:

projektowania obiektu budowlanego takiego, jak:

1) drogowy obiekt inżynierski, w rozumieniu przepisów o drogach publicznych;
2) kolejowy obiekt inżynierski: most, wiadukt, przepust, konstrukcja oporowa oraz nadziemne i podziemne przejście dla pieszych, w rozumieniu przepisów o warunkach technicznych, jakim powinny odpowiadać budowle kolejowe.

IV. Na mocy § 19 ust. 2 rozporządzenia Ministra Transportu i Budownictwa z dnia 28 kwietnia 2006 r. w sprawie samodzielnych funkcji technicznych w budownictwie, niniejsze uprawnienia budowlane uprawniają również do: obliczania światła mostów i przepustów.

Otrzymują:

1. Pan Tomasz Bogumił Kowieszko
   ul. M. Gandhiego 27 m. 53
   02-645 Warszawa
2. Główny Inspektor Nadzoru Budowlanego
3. a/a

POLSKA IZBA INŻYNIERÓW BUDOWNICTWA

Zaświadczenie

o numerze weryfikacyjnym:

MAZ-KHU-WZ4-ZMC *

Pan TOMASZ BOGUMIŁ KOWIESZKO o numerze ewidencyjnym MAZ/BM/0837/09
adres zamieszkania ul. DĘBY 3/7 m. 6, 04-308 WARSZAWA
jest członkiem Mazowieckiej Okręgowej Izby Inżynierów Budownictwa i posiada wymagane ubezpieczenie od odpowiedzialności cywilnej.
Niniejsze zaświadczenie jest ważne od 2021-06-01 do 2021-11-30.

Zaświadczenie zostało wygenerowane elektronicznie i opatrzone bezpiecznym podpisem elektronicznym weryfikowanym przy pomocy ważnego kwalifikowanego certyfikatu w dniu 2021-05-25 roku przez:

Roman Lulis, Przewodniczący Rady Mazowieckiej Okręgowej Izby Inżynierów Budownictwa.

(Zgodnie art. 5 ust 2 ustawy z dnia 18 września 2001 r. o podpisie elektronicznym (Dz. U. 2001 Nr 130 poz. 1450) dane w postaci elektronicznej opatrzone bezpiecznym podpisem elektronicznym weryfikowanym przy pomocy ważnego kwalifikowanego certyfikatu są równoważne pod względem skutków prawnych dokumentom opatrzonym podpisami własnoręcznymi.)

* Weryfikację poprawności danych w niniejszym zaświadczeniu można sprawdzić za pomocą numeru weryfikacyjnego zaświadczenia na stronie Polskiej Izby Inżynierów Budownictwa www.piib.org.pl lub kontaktując się z biurem właściwej Okręgowej Izby Inżynierów Budownictwa.

Podpis jest prawidłowy
Digitally signed by Roman Lulis
Date: 2021.05.25 12:27:17 CEST
Reason: Elektronicznie zaświadczenie PIIB
Location: Warszawa, Polska

ŚLĄSKA
OKRĘGOWA
IZBA
INŻYNIERÓW
BUDOWNICTWA

SLK/OKK/7131/3468/10 Katowice, dnia 16 grudnia 2010 r.

DECYZJA

Na podstawie art. 24 ust. 1 pkt 2 ustawy z dnia 15 grudnia 2000 r. o samorządach zawodowych architektów, inżynierów budownictwa oraz urbanistów (Dz.U. z 2001 r. Nr 5, poz. 42 z późn. zm.), art. 13 ust. 1 pkt 1 i ust. 2, art. 14 ust. 1 pkt 2a ustawy z dnia 7 lipca 1994 r. Prawo budowlane (Dz.U. z 2006 r. Nr 156, poz. 1118 z późn. zm.) oraz § 11 ust. 1 pkt 1 i § 18 ust. 1 rozporządzenia Ministra Transportu i Budownictwa z dnia 28 kwietnia 2006 r. w sprawie samodzielnych funkcji technicznych w budownictwie (Dz.U. z 2006 r. Nr 83, poz. 578 z późn. zm.) w związku z art. 104 Kodeksu postępowania administracyjnego (Dz.U. z 2000 r. Nr 98, poz. 1071 z późn. zm.)

Okręgowa Komisja Kwalifikacyjna ŚI.OIIB
nadaje Panu Łukaszowi Wandzel
mgr inż. budownictwa
ur. dnia 31 maja 1983 w Żywcu
UPRAWNIENIA BUDOWLANE numer ewidencyjny SLK/3468/POOD/10
do projektowania w specjalności drogowej bez ograniczeń

Zakres uprawnień:

1) projektowanie obiektów budowlanych związanych z obiektem budowlanym, takim jak:
a) droga, w rozumieniu przepisów o drogach publicznych, z wyłączeniem drogowych obiektów inżynierskich oprócz przepustów,
b) droga dla ruchu i postoju statków powietrznych oraz przepust;
2) sprawdzanie projektów budowlanych i sprawowanie nadzoru autorskiego
3) sprawowanie kontroli technicznej utrzymania obiektów budowlanych

Na podstawie §15 rozporządzenia Ministra Transportu i Budownictwa z dnia 28 kwietnia 2006 r. w sprawie samodzielnych funkcji technicznych w budownictwie - uprawnienia niniejsze uprawniają do sporządzania projektów zagospodarowania działki lub terenu w zakresie w/w specjalności.

UZASADNIENIE

Okręgowa Komisja Kwalifikacyjna Śląskiej Okręgowej Izby Inżynierów Budownictwa w Katowicach na podstawie protokołów z postępowania kwalifikacyjnego oraz z przeprowadzonego egzaminu, stwierdziła, że Pan **Łukasz Wandzel** posiada wymagane prawem: wykształcenie i praktykę zawodową oraz uzyskał pozytywny wynik egzaminu - konieczne do uzyskania uprawnień budowlanych **do projektowania bez ograniczeń** w specjalności **drogowej.**

Pouczenie

1. Zgodnie z art. 12 ust. 7 w/w ustawy Prawo budowlane – podstawę do wykonywania samodzielnych funkcji technicznych w budownictwie stanowi wpis do centralnego rejestru Głównego Inspektora Nadzoru Budowlanego oraz wpis na listę członków właściwej izby samorządu zawodowego.
2. Od niniejszej decyzji służy odwołanie do Krajowej Komisji Kwalifikacyjnej Polskiej Izby Inżynierów Budownictwa w Warszawie, za pośrednictwem Okręgowej Komisji Kwalifikacyjnej ŚI.OIIB w Katowicach w terminie 14 dni od dnia jej doręczenia.

Otrzymują:
1. Pan Łukasz Wandzel
   Granicznik 20
   34-331 Świnna
2. Okręgowa Rada Izby
3. Główny Inspektor
   Nadzoru Budowlanego
4. a/a.

ŚLĄSKA OKRĘGOWA IZBA INŻYNIERÓW BUDOWNICTWA

Skład orzekający OKK

1.
mgr inż. Piotr Szatkowski

2.
mgr inż. Bolesław Jurkiewicz

3.
mgr inż. Zbigniew Dzierżewicz

POLSKA IZBA INŻYNIERÓW BUDOWNICTWA

Zaświadczenie

o numerze weryfikacyjnym:

SLK-NPG-YWS-4EX *

Pan Łukasz Wandzel o numerze ewidencyjnym SLK/BD/7130/11

adres zamieszkania ul. Granicznik 20, 34-331 Świnna

jest członkiem Śląskiej Okręgowej Izby Inżynierów Budownictwa i posiada wymagane ubezpieczenie od odpowiedzialności cywilnej.

Niniejsze zaświadczenie jest ważne do dnia 2022-03-31.

Zaświadczenie zostało wygenerowane elektronicznie i opatrzone bezpiecznym podpisem elektronicznym weryfikowanym przy pomocy ważnego kwalifikowanego certyfikatu w dniu 2021-04-14 roku przez:

Roman Karwowski, Przewodniczący Rady Śląskiej Okręgowej Izby Inżynierów Budownictwa.

(Zgodnie art. 5 ust 2 ustawy z dnia 18 września 2001 r. o podpisie elektronicznym (Dz. U. 2001 Nr 130 poz. 1450) dane w postaci elektronicznej opatrzone bezpiecznym podpisem elektronicznym weryfikowanym przy pomocy ważnego kwalifikowanego certyfikatu są równoważne pod względem skutków prawnych dokumentom opatrzonym podpisami własnoręcznymi.)

* Weryfikację poprawności danych w niniejszym zaświadczeniu można sprawdzić za pomocą numeru weryfikacyjnego zaświadczenia na stronie Polskiej Izby Inżynierów Budownictwa www.piib.org.pl lub kontaktując się z biurem właściwej Okręgowej Izby Inżynierów Budownictwa.

Podpis jest prawidłowy
Digitally signed by Roman Karwowski
Date: 2021.04.14 07:02:12 CEST
Reason: Zaświadczenie o przynależności PIIB
Location: Katowice, Polska

PODKARPACKA OKRĘGOWA
IZBA INŻYNIERÓW BUDOWNICTWA
35-060 Rzeszów, ul. J. Słowackiego 20

PDK OIIB/KK/0054/ 0041/05

Rzeszów, 2005-12-30

DECYZJA

Na podstawie art.24 ust.1 pkt 2 ustawy z dnia 15 grudnia 2000 r. o samorządach zawodowych architektów, inżynierów budownictwa oraz urbanistów *(Dz.U. z 2001 r. Nr 5 poz.42, z późn. zm.)* i art.13 ust.1 pkt 1 , art.14 ust.1 pkt 2b ustawy z dnia 7 lipca 1994 r. Prawo budowlane *(tekst jednolity: Dz.U. z 2003 r. Nr 207 poz.2016 z późn .zm.)* oraz § 12 pkt 1 i § 19 ust. 1 i 2 rozporządzenia Ministra Infrastruktury z dnia 18 maja 2005 r. w sprawie samodzielnych funkcji technicznych w budownictwie (Dz.U. Nr 96 poz. 817)

stwierdzamy, że

Pan JACEK RYBKA
magister inżynier
/kier. studiów -budownictwo /
ur. 10 grudnia 1976 r. , miejsce urodzenia - Dynów
otrzymał

UPRAWNIENIA BUDOWLANE

numer ewidencyjny PDK/0180/ POOM/05

do projektowania bez ograniczeń
w specjalności mostowej

UZASADNIENIE

W związku z uwzględnieniem w całości żądania strony, na podstawie art. 107 § 4 Kodeksu postępowania administracyjnego (Dz.U. z 2000 r. Nr 98 poz . 1071 z późn. zm.) odstępuje się od uzasadnienia decyzji.

Zakres nadanych uprawnień budowlanych wskazano na odwrocie decyzji.

Pouczenie

1. Zgodnie z art. 12 ust. 7 w/w ustawy Prawo budowlane - podstawę do wykonywania samodzielnych funkcji technicznych w budownictwie stanowi wpis do centralnego rejestru Głównego Inspektora Nadzoru Budowlanego oraz wpis na listę członków właściwej izby samorządu zawodowego.
2.Od niniejszej decyzji służy odwołanie do Krajowej Komisji Kwalifikacyjnej Polskiej Izby Inżynierów Budownictwa w Warszawie, za pośrednictwem Podkarpackiej Okręgowej Izby Inżynierów Budownictwa w Rzeszowie w terminie 14 dni od daty jej doręczenia.

Przewodniczący Komisji Kwalifikacyjnej
PODKARPACKIEJ OKRĘGOWEJ
IZBY INŻYNIERÓW BUDOWNICTWA
mgr inż. Adam Tarnawski

Przewodniczący Rady
PODKARPACKIEJ OKRĘGOWEJ
IZBY INŻYNIERÓW BUDOWNICTWA
dr inż. Jerzy Kerste

Otrzymują:
1. Pan Jacek Rybka
zam. Wyręby 18
36-065 Dynów
2. Główny Inspektor
Nadzoru Budowlanego
3. a/a

Szczegółowy zakres uprawnień
do projektowania bez ograniczeń
w specjalności mostowej

I. Na mocy art. 12 ust.1 pkt 1 i art.13 ust 4 ustawy Prawo budowlane, w zakresie objętym wyżej wymienioną specjalnością niniejsze uprawnienia stanowią podstawą do:

1. **projektowania, sprawdzania projektów i sprawowania nadzoru autorskiego;**
2. **sprawowania kontroli technicznej utrzymania obiektów budowlanych.**

II. Na mocy § 3 ust. 1 oraz § 19 ust. 1 i 2 rozporządzenia Ministra Infrastruktury z dnia 18 maja 2005 r. w sprawie samodzielnych funkcji technicznych w budownictwie (Dz.U. Nr 96 poz. 817), niniejsze uprawnienia uprawniają do projektowania obiektu budowlanego takiego jak:

1) drogowy obiekt inżynierski, w rozumieniu przepisów o drogach publicznych;
2) kolejowy obiekt inżynierski: most, wiadukt, przepust, konstrukcja oporowa oraz nadziemne i podziemne przejście dla pieszych, w rozumieniu przepisów o warunkach technicznych , jakim powinny odpowiadać budowle kolejowe.

Uprawnienia budowlane w specjalności mostowej do projektowania bez ograniczeń uprawniają również do obliczania światła mostów i przepustów ,oraz do sporządzania projektu zagospodarowania działki lub terenu , w zakresie tej specjalności.

Przewodniczący Komisji Kwalifikacyjnej
PODKARPACKIEJ OKRĘGOWEJ
IZBY INŻYNIERÓW BUDOWNICTWA
mgr inż. Adam Tarnawski

Przewodniczący Rady
PODKARPACKIEJ OKRĘGOWEJ
IZBY INŻYNIERÓW BUDOWNICTWA
dr inż. Jerzy Kerste

POLSKA IZBA INŻYNIERÓW BUDOWNICTWA

Zaświadczenie

o numerze weryfikacyjnym:

PDK-YKP-YWN-5TZ *

Pan Jacek Adam Rybka o numerze ewidencyjnym PDK/BM/0027/06

adres zamieszkania m. Wyręby 18, 36-065 Dynów

jest członkiem Podkarpackiej Okręgowej Izby Inżynierów Budownictwa i posiada wymagane ubezpieczenie od odpowiedzialności cywilnej.

Niniejsze zaświadczenie jest ważne od 2021-02-01 do 2022-01-31.

Zaświadczenie zostało wygenerowane elektronicznie i opatrzone bezpiecznym podpisem elektronicznym weryfikowanym przy pomocy ważnego kwalifikowanego certyfikatu w dniu 2021-02-01 roku przez:

Grzegorz Dubik, Przewodniczący Rady Podkarpackiej Okręgowej Izby Inżynierów Budownictwa.

(Zgodnie art. 5 ust 2 ustawy z dnia 18 września 2001 r. o podpisie elektronicznym (Dz. U. 2001 Nr 130 poz. 1450) dane w postaci elektronicznej opatrzone bezpiecznym podpisem elektronicznym weryfikowanym przy pomocy ważnego kwalifikowanego certyfikatu są równoważne pod względem skutków prawnych dokumentom opatrzonym podpisami własnoręcznymi.)

* Weryfikację poprawności danych w niniejszym zaświadczeniu można sprawdzić za pomocą numeru weryfikacyjnego zaświadczenia na stronie Polskiej Izby Inżynierów Budownictwa www.piib.org.pl lub kontaktując się z biurem właściwej Okręgowej Izby Inżynierów Budownictwa.

Podpis jest prawidłowy
Digitally signed by Grzegorz Dubik
Date: 2021.02.01 12:47:48 CET
Reason: Elektronicznie zaświadczenie PIIB
Location: Rzeszów Polska

MAZOWIECKA
OKRĘGOWA
I Z B A
INŻYNIERÓW
BUDOWNICTWA

Mazowiecka Okręgowa Izba Inżynierów Budownictwa
Okręgowa Komisja Kwalifikacyjna
sygn. akt MAZ/7131-7132/ 341 /16 /S

Warszawa, dnia 28 grudnia 2016 r.

DECYZJA

Na podstawie art. 24 ust. 1 pkt 2 ustawy z dnia 15 grudnia 2000 r. o samorządach zawodowych architektów oraz inżynierów budownictwa (Dz.U. z 2014 r. poz. 1946) i art. 12 ust. 1 pkt 1 - 5, ust. 2, 3 i 4c pkt 3, art. 13 ust. 1, 3 i 4, art. 14 ust. 1 pkt 4 lit. b ustawy z dnia 7 lipca 1994 r. Prawo budowlane (tekst jedn.: Dz.U. z 2016 r., poz. 290) oraz § 10 i 14 ust. 3 rozporządzenia Ministra Infrastruktury i Rozwoju z dnia 11 września 2014 r. w sprawie samodzielnych funkcji technicznych w budownictwie (Dz.U. poz. 1278), po ustaleniu, że zostały spełnione warunki w zakresie przygotowania zawodowego oraz po złożeniu egzaminu na uprawnienia budowlane z wynikiem pozytywnym

Pan mgr inż. Kamil Papierowski
ur. dnia 18 września 1990 roku w m. Sierpc
otrzymuje

UPRAWNIENIA BUDOWLANE
numer ewidencyjny MAZ/0400/PWBS/16
do projektowania i kierowania robotami budowlanymi
w specjalności instalacyjnej w zakresie sieci, instalacji i urządzeń cieplnych, wentylacyjnych, gazowych, wodociągowych i kanalizacyjnych
bez ograniczeń

UZASADNIENIE:
W związku z uwzględnieniem w całości żądania strony, na podstawie art. 107 § 4 K.p.a. odstępuje się od uzasadnienia decyzji. Zakres nadanych uprawnień budowlanych wskazano na odwrocie decyzji.

Pouczenie
Od niniejszej decyzji służy odwołanie do Krajowej Komisji Kwalifikacyjnej Polskiej Izby Inżynierów Budownictwa w Warszawie, za pośrednictwem Okręgowej Komisji Kwalifikacyjnej Mazowieckiej Okręgowej Izby Inżynierów Budownictwa w terminie 14 dni od daty jej doręczenia.

Skład Orzekający Okręgowej Komisji Kwalifikacyjnej

dr hab. inż. Eugeniusz Koda, prof. nadzw. .....

mgr inż. Krzysztof Latoszek .....

mgr inż. Teresa Mosak – Rurka .....

Uprawnienia budowlane nadane

Panu mgr inż. Kamilowi Papierowskiemu
ur. dnia 18 września 1990 roku w m. Sierpc

numer ewidencyjny MAZ/0400/PWBS/16
do projektowania i kierowania robotami budowlanymi
w specjalności instalacyjnej w zakresie sieci, instalacji i urządzeń cieplnych, wentylacyjnych, gazowych, wodociągowych i kanalizacyjnych
bez ograniczeń

upoważniają do:

I. w specjalności instalacyjnej w zakresie sieci, instalacji i urządzeń cieplnych, wentylacyjnych, gazowych, wodociągowych i kanalizacyjnych do:
1) projektowania, sprawdzania projektów architektoniczno-budowlanych i sprawowania nadzoru autorskiego,
2) kierowania budową lub innymi robotami budowlanymi,
3) kierowania wytwarzaniem konstrukcyjnych elementów budowlanych oraz nadzór i kontrolę techniczną wytwarzania tych elementów,
4) wykonywania nadzoru inwestorskiego,
5) sprawowania kontroli technicznej utrzymania obiektów budowlanych,
w odniesieniu do obiektu budowlanego takiego jak: sieci i instalacje cieplne, wentylacyjne, gazowe, wodociągowe i kanalizacyjne;

II. w specjalności instalacyjnej w zakresie sieci, instalacji i urządzeń cieplnych, wentylacyjnych, gazowych, wodociągowych i kanalizacyjnych, do sporządzania projektu zagospodarowania działki lub terenu.

Skład Orzekający Okręgowej Komisji Kwalifikacyjnej

dr hab. inż. Eugeniusz Koda, prof. nadzw. .....

mgr inż. Krzysztof Latoszek .....

mgr inż. Teresa Mosak – Rurka .....

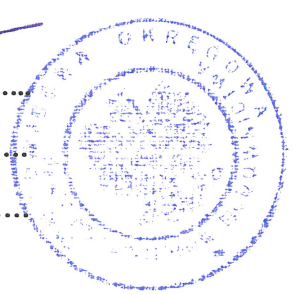

Otrzymują:
1. Pan Kamil Papierowski
ul. Witosa 3
09-204 Rościszewo
2. Okręgowa Rada Mazowieckiej Okręgowej Izby Inżynierów Budownictwa
3. Główny Inspektor Nadzoru Budowlanego
4. a/a

POLSKA IZBA INŻYNIERÓW BUDOWNICTWA

Zaświadczenie

o numerze weryfikacyjnym:

MAZ-8QY-1FJ-NEB *

Pan KAMIL PAPIEROWSKI o numerze ewidencyjnym MAZ/IS/0051/17

adres zamieszkania ul. WITOSA 3, 09-204 ROŚCISZEWO

jest członkiem Mazowieckiej Okręgowej Izby Inżynierów Budownictwa i posiada wymagane ubezpieczenie od odpowiedzialności cywilnej.

Niniejsze zaświadczenie jest ważne od 2021-02-01 do 2022-01-31.

Zaświadczenie zostało wygenerowane elektronicznie i opatrzone bezpiecznym podpisem elektronicznym weryfikowanym przy pomocy ważnego kwalifikowanego certyfikatu w dniu 2021-01-11 roku przez:

Roman Lulis, Przewodniczący Rady Mazowieckiej Okręgowej Izby Inżynierów Budownictwa.

(Zgodnie art. 5 ust 2 ustawy z dnia 18 września 2001 r. o podpisie elektronicznym (Dz. U. 2001 Nr 130 poz. 1450) dane w postaci elektronicznej opatrzone bezpiecznym podpisem elektronicznym weryfikowanym przy pomocy ważnego kwalifikowanego certyfikatu są równoważne pod względem skutków prawnych dokumentom opatrzonym podpisami własnoręcznymi.)

* Weryfikację poprawności danych w niniejszym zaświadczeniu można sprawdzić za pomocą numeru weryfikacyjnego zaświadczenia na stronie Polskiej Izby Inżynierów Budownictwa www.piib.org.pl lub kontaktując się z biurem właściwej Okręgowej Izby Inżynierów Budownictwa.

Podpis jest prawidłowy
Digitally signed by Roman Lulis
Date: 2021.01.11 12:47:50 CET
Reason: Elektronicznie zaświadczenie PIIB
Location: Warszawa, Polska

MAZOWIECKA
OKRĘGOWA
I Z B A
INŻYNIERÓW
BUDOWNICTWA

sygn. akt. MAZ/7131/ 75 /06 /S Warszawa, dnia 30 czerwca 2006 r.

DECYZJA

Na podstawie art. 11 ust. 1 i art. 24 ust. 1 pkt 2 ustawy z dnia 15 grudnia 2000 r. o samorządach zawodowych architektów, inżynierów budownictwa oraz urbanistów (Dz.U. z 2001 r. Nr 5 poz. 42 ze zm.), art. 12 ust. 1 pkt 1 i 5, ust. 3, art. 13 ust. 1 pkt 1, ust. 4, art. 14 ust. 1 pkt 4 ustawy z dnia 7 lipca 1994 r. – Prawo budowlane (tekst jedn.: Dz.U. z 2003 r. Nr 207, poz. 2016 ze zm.) oraz § 3 ust. 1, § 12 pkt 1, § 23 ust. 1 rozporządzenia Ministra Infrastruktury z dnia 18 maja 2005 r. w sprawie samodzielnych funkcji technicznych w budownictwie (Dz.U. Nr 96 poz. 817), w związku z § 28 ust. 1 rozporządzenia Ministra Transportu i Budownictwa z dnia 28 kwietnia 2006 r. w sprawie samodzielnych funkcji technicznych w budownictwie (Dz.U. Nr 83 poz. 578), **Okręgowa Komisja Kwalifikacyjna Mazowieckiej Okręgowej Izby Inżynierów Budownictwa stwierdza, że:**

Pan Jacek Adam Papierowski
inżynier
urodzony dnia 12 grudnia 1964 roku w m. Iłów, syn Stanisława

uzyskał

UPRAWNIENIA BUDOWLANE
nr MAZ/0187/POOS/06

do projektowania bez ograniczeń
w specjalności instalacyjnej w zakresie sieci, instalacji i urządzeń cieplnych, wentylacyjnych, gazowych, wodociągowych i kanalizacyjnych

UZASADNIENIE

W związku z uwzględnieniem w całości żądania strony, na podstawie art. 107 § 4 Kodeksu postępowania administracyjnego odstępuje się od uzasadniania decyzji.

Szczegółowy zakres nadanych uprawnień został opisany na odwrocie niniejszej decyzji.

POUCZENIE

1. Zgodnie z art. 12 ust. 7 ustawy – Prawo budowlane, podstawę do wykonywania samodzielnych funkcji technicznych w budownictwie stanowi wpis do centralnego rejestru, prowadzonego przez Głównego Inspektora Nadzoru Budowlanego oraz wpis na listę członków właściwej izby samorządu zawodowego.
2. Od niniejszej decyzji służy odwołanie do Krajowej Komisji Kwalifikacyjnej Polskiej Izby Inżynierów Budownictwa w Warszawie za pośrednictwem Okręgowej Komisji Kwalifikacyjnej Mazowieckiej Okręgowej Izby Inżynierów Budownictwa w Warszawie, w terminie 14 dni od dnia jej doręczenia.

Skład Orzekający

1/ mgr inż. Leszek Ganowicz .....

2/ mgr inż. Krzysztof Booss .....

3/ mgr inż. Hanna Bałaj .....

MAZOWIECKA OKRĘGOWA IZBA INŻYNIERÓW BUDOWNICTWA

Szczegółowy zakres uprawnień do projektowania bez ograniczeń

w specjalności instalacyjnej w zakresie sieci, instalacji i urządzeń cieplnych, wentylacyjnych, gazowych, wodociągowych i kanalizacyjnych

I. Na mocy art. 12 ust. 1 pkt 1 i 5, art. 13 ust. 4 ustawy - Prawo budowlane, w zakresie objętym wyżej wymienioną specjalnością, niniejsze uprawnienia stanowią podstawę do:

1/ projektowania, sprawdzania projektów architektoniczno-budowlanych i sprawowania nadzoru autorskiego,

2/ sprawowania kontroli technicznej utrzymania obiektów budowlanych, z zastrzeżeniem art. 62 ust. 5 i 6.

II. Na mocy § 3 ust. 1 rozporządzenia Ministra Infrastruktury z dnia 18 maja 2005 r. w sprawie samodzielnych funkcji technicznych w budownictwie, w związku z § 28 ust. 1 rozporządzenia Ministra Transportu i Budownictwa z dnia 28 kwietnia 2006 r. w sprawie samodzielnych funkcji technicznych w budownictwie (Dz.U. Nr 83 poz. 578), **niniejsze uprawnienia stanowią podstawę do:**
sporządzania projektu zagospodarowania działki lub terenu w zakresie wyżej wymienionej specjalności.

III. Na mocy § 23 ust. 1 rozporządzenia Ministra Infrastruktury z dnia 18 maja 2005 r. w sprawie samodzielnych funkcji technicznych w budownictwie, w związku z § 28 ust. 1 rozporządzenia Ministra Transportu i Budownictwa z dnia 28 kwietnia 2006 r. w sprawie samodzielnych funkcji technicznych w budownictwie (Dz.U. Nr 83 poz. 578), **niniejsze uprawnienia stanowią podstawę do:**
projektowania obiektu budowlanego takiego jak sieci, instalacje i urządzenia cieplne, wentylacyjne, gazowe, wodociągowe i kanalizacyjne.

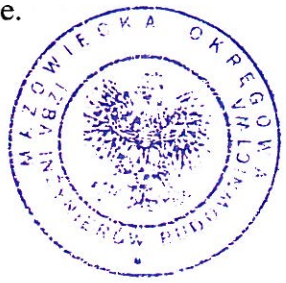

Otrzymują:
1. Pan Jacek Adam Papierowski
   ul. Witosa 3
   09-204 Rościszewo
2. Główny Inspektor Nadzoru Budowlanego
3. a/a

POLSKA IZBA INŻYNIERÓW BUDOWNICTWA

Zaświadczenie

o numerze weryfikacyjnym:

MAZ-UB5-28W-9TN *

Pan JACEK ADAM PAPIEROWSKI o numerze ewidencyjnym MAZ/IS/0169/06

adres zamieszkania ul. WITOSA 3, 09-204 ROŚCISZEWO

jest członkiem Mazowieckiej Okręgowej Izby Inżynierów Budownictwa i posiada wymagane ubezpieczenie od odpowiedzialności cywilnej.

Niniejsze zaświadczenie jest ważne od 2021-03-01 do 2022-02-28.

Zaświadczenie zostało wygenerowane elektronicznie i opatrzone bezpiecznym podpisem elektronicznym weryfikowanym przy pomocy ważnego kwalifikowanego certyfikatu w dniu 2021-02-03 roku przez:

Roman Lulis, Przewodniczący Rady Mazowieckiej Okręgowej Izby Inżynierów Budownictwa.

(Zgodnie art. 5 ust 2 ustawy z dnia 18 września 2001 r. o podpisie elektronicznym (Dz. U. 2001 Nr 130 poz. 1450) dane w postaci elektronicznej opatrzone bezpiecznym podpisem elektronicznym weryfikowanym przy pomocy ważnego kwalifikowanego certyfikatu są równoważne pod względem skutków prawnych dokumentom opatrzonym podpisami własnoręcznymi.)

* Weryfikację poprawności danych w niniejszym zaświadczeniu można sprawdzić za pomocą numeru weryfikacyjnego zaświadczenia na stronie Polskiej Izby Inżynierów Budownictwa www.piib.org.pl lub kontaktując się z biurem właściwej Okręgowej Izby Inżynierów Budownictwa.

Podpis jest prawidłowy
Digitally signed by Roman Lulis
Date: 2021.03.01 14:40:10 CET
Reason: Elektronicznie zaświadczenie PIIB
Location: Warszawa, Polska

Warszawa, dnia 02.12.1999 r.

Państwowa Inspekcja
Telekomunikacyjna i Pocztowa
Główny Inspektor

L.dz.GI/DBL/ 4944 /99

DECYZJA Nr 1800/99/U

Pan inż. Maciej Wereśiński

urodzony dnia 11.05.1974 r. w Płocku

Na podstawie art.104 ustawy z dnia 14 czerwca 1960r.- kodeks postępowania administracyjnego (jednolity tekst - Dz.U. z 1980r. Nr 9, poz. 26 i Nr 27, poz. 111 z późniejszymi zmianami) w związku z § 11 rozporządzenia Ministra Łączności z dnia 10 października 1995r., w sprawie samodzielnych funkcji technicznych w budownictwie telekomunikacyjnym po rozpatrzeniu wniosku, z dnia 18.10.1999 r., w sprawie nadania uprawnień budowlanych w telekomunikacji oraz przeprowadzeniu postępowania kwalifikacyjnego i egzaminu

nadaję Panu
uprawnienia budowlane w telekomunikacji

do

projektowania
w specjalnościach instalacyjnych
w telekomunikacji przewodowej wraz z infrastrukturą towarzyszącą

bez ograniczeń

Pouczenie

Od niniejszej decyzji służy stronie odwołanie do Ministra Łączności za pośrednictwem Głównego Inspektora PITiP, w terminie 14 dni od dnia jej doręczenia (art.127 §1 i 2, art.129 §1 i 2 Kpa)

GŁÓWNY INSPEKTOR
dr inż. Władysław Grzędzicki

GŁÓWNY INSPEKTORAT TELEKOMUNIKACJI I POCZTY

POLSKA IZBA INŻYNIERÓW BUDOWNICTWA

Zaświadczenie

o numerze weryfikacyjnym:

MAZ-NFF-IZX-HPM *

Pan MACIEJ WERESIŃSKI o numerze ewidencyjnym MAZ/IE/1013/04
adres zamieszkania ul. BASZTOWA 10, 09-410 PŁOCK, NOWE GULCZEWO
jest członkiem Mazowieckiej Okręgowej Izby Inżynierów Budownictwa i posiada wymagane ubezpieczenie od odpowiedzialności cywilnej.
Niniejsze zaświadczenie jest ważne od 2021-07-01 do 2022-06-30.

Zaświadczenie zostało wygenerowane elektronicznie i opatrzone bezpiecznym podpisem elektronicznym weryfikowanym przy pomocy ważnego kwalifikowanego certyfikatu w dniu 2021-05-28 roku przez:

Roman Lulis, Przewodniczący Rady Mazowieckiej Okręgowej Izby Inżynierów Budownictwa.

(Zgodnie art. 5 ust 2 ustawy z dnia 18 września 2001 r. o podpisie elektronicznym (Dz. U. 2001 Nr 130 poz. 1450) dane w postaci elektronicznej opatrzone bezpiecznym podpisem elektronicznym weryfikowanym przy pomocy ważnego kwalifikowanego certyfikatu są równoważne pod względem skutków prawnych dokumentom opatrzonym podpisami własnoręcznymi.)

* Weryfikację poprawności danych w niniejszym zaświadczeniu można sprawdzić za pomocą numeru weryfikacyjnego zaświadczenia na stronie Polskiej Izby Inżynierów Budownictwa www.piib.org.pl lub kontaktując się z biurem właściwej Okręgowej Izby Inżynierów Budownictwa.

Podpis jest prawidłowy

Warszawa, dnia 14.07.1999 r.

Państwowa Inspekcja
Telekomunikacyjna i Pocztowa
Główny Inspektor

L.dz.GI/DBŁ/ 3006/99

DECYZJA Nr 1644/99/U

Pan **Ryszard Reclaff**

urodzony dnia **31.03.1970 r. w Gdyni**

Na podstawie art.104 ustawy z dnia 14 czerwca 1960r.- kodeks postępowania administracyjnego (jednolity tekst - Dz.U. z 1980r. Nr 9, poz. 26 i Nr 27, poz. 111 z późniejszymi zmianami) w związku z § 11 rozporządzenia Ministra Łączności z dnia 10 października 1995r., w sprawie samodzielnych funkcji technicznych w budownictwie telekomunikacyjnym
po rozpatrzeniu wniosku, z dnia **18.03.1999 r.**, w sprawie nadania uprawnień budowlanych w telekomunikacji oraz przeprowadzeniu postępowania kwalifikacyjnego i egzaminu

nadaję Panu
uprawnienia budowlane w telekomunikacji

do **projektowania**
w specjalnościach instalacyjnych
w telekomunikacji przewodowej wraz z infrastrukturą towarzyszącą

w zakresie **linii, instalacji i urządzeń liniowych**

Pouczenie

Od niniejszej decyzji służy stronie odwołanie do Ministra Łączności za pośrednictwem Głównego Inspektora PITiP, w terminie 14 dni od dnia jej doręczenia (art.127 §1 i 2, art.129 §1 i 2 Kpa)

PAŃSTWOWA INSPEKCJA TELEKOMUNIKACYJNA I POCZTOWA * WARSZAWA *

GŁÓWNY INSPEKTOR
dr inż. Władysław Gradowski

POLSKA IZBA INŻYNIERÓW BUDOWNICTWA

Zaświadczenie

o numerze weryfikacyjnym:

WAM-HCA-MA7-18V *

Pan Ryszard Reclaff o numerze ewidencyjnym WAM/IE/2223/02
adres zamieszkania Szosa Elbląska 19 E, 14-100 Ostróda
jest członkiem Warmińsko-Mazurskiej Okręgowej Izby Inżynierów Budownictwa i posiada wymagane ubezpieczenie od odpowiedzialności cywilnej.
Niniejsze zaświadczenie jest ważne do dnia 2021-09-30.

Zaświadczenie zostało wygenerowane elektronicznie i opatrzone bezpiecznym podpisem elektronicznym weryfikowanym przy pomocy ważnego kwalifikowanego certyfikatu w dniu 2021-04-13 roku przez:

Mariusz Dobrzeniecki, Przewodniczący Rady Warmińsko-Mazurskiej Okręgowej Izby Inżynierów Budownictwa.

(Zgodnie art. 5 ust 2 ustawy z dnia 18 września 2001 r. o podpisie elektronicznym (Dz. U. 2001 Nr 130 poz. 1450) dane w postaci elektronicznej opatrzone bezpiecznym podpisem elektronicznym weryfikowanym przy pomocy ważnego kwalifikowanego certyfikatu są równoważne pod względem skutków prawnych dokumentom opatrzonym podpisami własnoręcznymi.)

* Weryfikację poprawności danych w niniejszym zaświadczeniu można sprawdzić za pomocą numeru weryfikacyjnego zaświadczenia na stronie Polskiej Izby Inżynierów Budownictwa www.piib.org.pl lub kontaktując się z biurem właściwej Okręgowej Izby Inżynierów Budownictwa.

STAROSTA SIERPECKI

Znak sprawy: **G.6630.129.2021** **SIERPC , 2021-06-28**

ODPIS PROTOKÓŁU Z NARADY KOORDYNACYJNEJ

zakończonej w dniu **2021-06-28**

Wnioskodawca: Biuro Projektów Drogowo-Mostowych Tomasz Kowieszko

04-308 Warszawa

Dęby 3/7/6

Inwestor: Powiat Sierpecki

09-200 Sierpc

Świętokrzyska 2a

Sposób przeprowadzenia narady: za pomocą środków komunikacji elektronicznej

Przewodniczący narady: Zbigniew Kopyciński - Inspektor w Wydziale Geodezji i Gospodarki Nieruchomościami

Nr gminy	Nr obrębu	Działka	Nazwa gminy	Nazwa obrębu
072	36	20	ZAWIDZ	SŁUPIA
072	36	2	ZAWIDZ	SŁUPIA
072	22	49	ZAWIDZ	MAJKI MAŁE
072	22	50/5	ZAWIDZ	MAJKI MAŁE
022	5	45/1	GOZDOWO	CETLIN
022	5	44	GOZDOWO	CETLIN
022	26	52	GOZDOWO	MIODUSY

Opis przedmiotu narady:

1 sieć kanalizacyjna

2 sieć telekomunikacyjna

3 sieć wodociągowa

Lp	Nazwa Instytucji	Imię, nazwisko uzgadniającego i data	Stanowisko uczestnika
	ENERGA - OPERATOR SPÓŁKA AKCYJNA Oddział w Płocku	Michał Bońkowski 2021-06-23 08:56:18	brak uwag
1	Przewodniczący Narady Koordynacyjnej	ZBIGNIEW KOPYCIŃSKI 2021-06-28	brak uwag

2	Agencja Rozwoju Mazowsza	Paweł Przychodzień 2021-06-21 07:14:36	brak uwag
3	Gmina Zawidz		zaw. - brak odpowiedzi
4	Orange Polska S.A.		zaw. - brak odpowiedzi
5	Państwowe Gospodarstwo Wodne Wody Polskie Zarząd Zlewni we Włocławku		zaw. - brak odpowiedzi
6	GMINA GOZDOWO		zaw. - brak odpowiedzi

PRZEWODNICZĄCY NARADY KOORDYNACYJNEJ
Z uwagi na to, że znaki geodezyjne podlegają ochronie, wszelkie prace terenowe w otoczeniu tych znaków należy wykonywać ze szczególną ostrożnością, a w przypadku uszkodzenia, zniszczenia lub przemieszczenia podlegają one wznowieniu na koszt inwestora (art. 11 ust.1, art. 15 ust. 1, art. 48 ust. 1 pkt 3 ustawy Prawo geodezyjne i kartograficzne)

Elektronicznie podpisany
przez Zbigniew Kopyciński

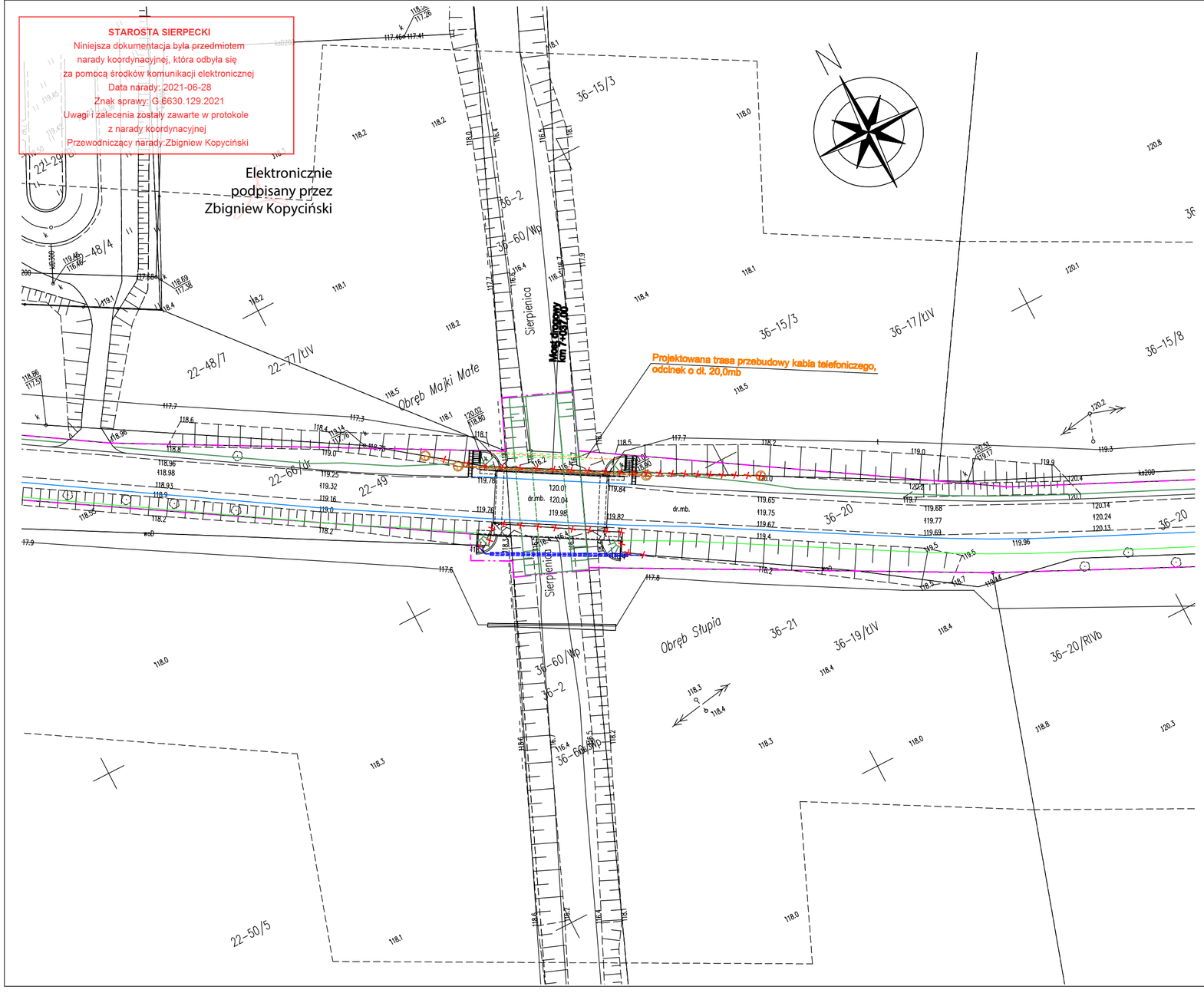
STAROSTA SIERPECKI
Niniejsza dokumentacja była przedmiotem
narady koordynacyjnej, która odbyła się
za pomocą środków komunikacji elektronicznej
Data narady: 2021-06-28
Znak sprawy: G.6630.129.2021
Uwagi i zalecenia zostały zawarte w protokole
z narady koordynacyjnej
Przewodniczący narady:Zbigniew Kopyciński
Elektronicznie
podpisany przez
Zbigniew Kopyciński

MAPA DO CELÓW PROJEKTOWYCH
Arkusz 1 z 8

Oznaczenie kancelaryjne pracy geodezyjnej:		G.6640.2.785.2021
Województwo:		mazowieckie 14
Powiat:		sierpecki 1427
Jednostka ewidencyjna	Identyfikator:	142702_2
	Nazwa:	Gozdowo
Obręb ewidencyjny	Identyfikator:	0022
	Nazwa:	Lelice
N działki:		wg zakresu
Skala mapy:		1:500
Mapa aktualna na dzień:		24.05.2021
Nazwa układu współrzędnych	Prostokątnych płaskich:	2000/7
	Układu wysokości:	Kronsztadt '60
Granice zgodne z ewidencją gruntów i budynków		
Oznaczenie i informacja o służebnościach gruntowych mających wpływ na zagospodarowanie gruntów zlokalizowanych w granicach projektowanej inwestycji		służebność - nie badano
Oznaczenie i symbol użytku gruntowego, który nie jest ujawniony w bazie danych ewidencji gruntów i budynków		---
Nie wyklucza się istnienia w terenie urządzeń podziemnych nie wykazanych na mapie, które nie zostały odnalezione podczas wykonywania inwentaryzacji geodezyjnych lub nie zostały zgłoszone do inwentaryzacji przed zasypaniem.		

USŁUGI GEODEZYJNE
Jacek Kratkowski
09-200 Sierpc, ul. Staszica 25A
NIP 776-148-64-45 tel.506 838 622

GEODETA
inż. Jacek Kratkowski
uprawnienia nr 20263

LEGENDA:

- Zakres inwestycji = zasięg oddziaływania inwestycji
- Proj. krawędź nawierzchni jezdni
- Proj. krawężnik bet. 15/30
- Proj. krawężnik bet. obniżony
- Proj. obrzeże chodnikowe
- Proj. krawędź pobocza
- Proj. przebudowa kanalizacji sanitarnej Ø200
- Likwidacja kanalizacji sanitarnej
- Proj. przebudowa wodociągu rura PE 160x9,5 SDR17 w rurze osłonowej PE 280x25,4 SDR11
- Likwidacja wodociągu
- Proj. trasa przebudowy kabli telefonicznych
- Proj. rury osłonowe na kablach telefonicznych
- Likwidacja kabli telefonicznych

Poświadczam, że niniejszy dokument został opracowany w wyniku prac geodezyjnych i kartograficznych, których rezultaty zawiera operat techniczny pozytywnie zweryfikowany. Jednocześnie informuję, że jestem świadomy odpowiedzialności karnej za złożenie fałszywego oświadczenia.

Identyfikator zgłoszenia prac geodezyjnych	G.6640.2.785.2021
Organ służby geodezyjnej, który otrzymał zgłoszenie	STAROSTA SIERPECKI
Wykonawca prac geodezyjnych	USŁUGI GEODEZYJNE Jacek Kratkowski 09-200 Sierpc, ul. Staszica 25A
Nr oraz data sporządzenia dokumentu zawierającego wynik pozytywnej weryfikacji	Protokół Weryfikacji nr G.6640.2.785.2021_1 z dnia 11.06.2021
Imię i nazwisko oraz nr uprawnień zawodowych kierownika prac	GEODETA inż. Jacek Kratkowski uprawnienia nr 20263

Za zgodność z oryginałem mapy do celów projektowych

mgr inż. Tomasz Kowieszko
Projektant
Uprawnienia w sprawie projektowej i nadzorowej do proj. nr MAZ/0366/POOM/08 nr MAZ/0027/POOD/14

Nazwa opracowania : Przebudowa mostu nr JNI 31001106 w m. Majki Duże w ciągu drogi powiatowej nr 3758W Lelice - Majki - Słupia wraz z drogami dojazdowymi	STADIUM: PB
INWESTOR : Powiat Sierpecki ul. Świetokrzyska 2a 09-200 Sierpc	BRANŻA: DROGOWA
	SKALA 1 :500
Nazwa rysunku: Projekt zagospodarowania terenu - uzgodnienie zud	RYS. NR 1
	WARSZAWA, 06.2021r.
Projektant, branża drogowa: mgr inż. Tomasz Kowieszko UPR. PROJ. NR MAZ/0027/POOD/14	
Projektant, branża mostowa: mgr inż Tomasz Kowieszko UPR. PROJ. NR MAZ/0366/POOM/08	
Projektant, branża sanitarna: mgr inż Kamil Papierowski UPR. PROJ. NR MAZ/0400/PWBS/16	
Projektant, branża telekom.: inż Maciej Weresiński UPR. PROJ. NR 1800/99/U	

STAROSTA SIERPECKI
Niniejsza dokumentacja była przedmiotem
narady koordynacyjnej, która odbyła się
za pomocą środków komunikacji elektronicznej
Data narady: 2021-06-28
Znak sprawy: G.6630.129.2021
Uwagi i zalecenia zostały zawarte w protokole
z narady koordynacyjnej
Przewodniczący narady:Zbigniew Kopyciński

Elektronicznie podpisany
przez Zbigniew
Kopyciński

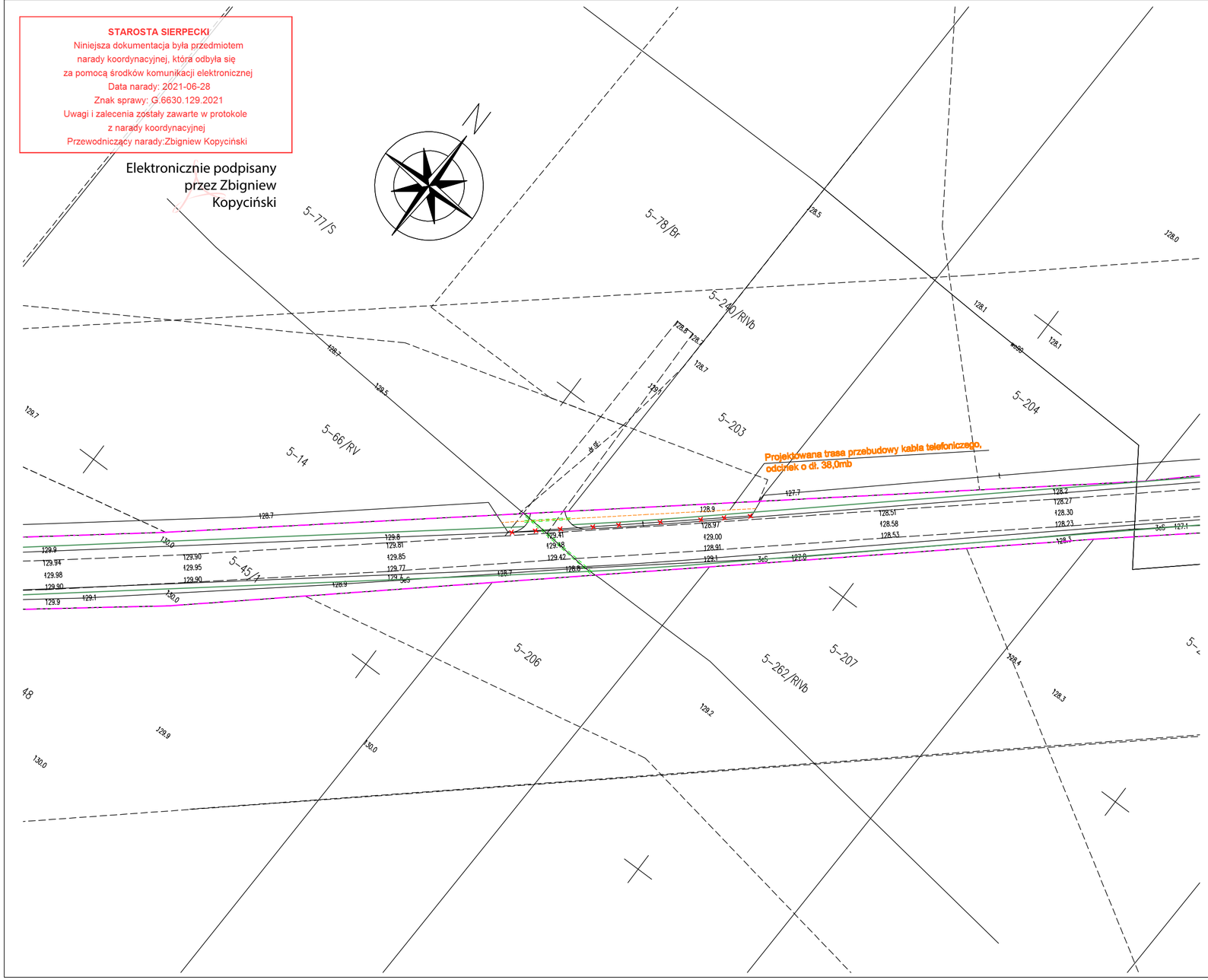

MAPA DO CELÓW PROJEKTOWYCH
Arkusz 1 z 8

Oznaczenie kancelaryjne pracy geodezyjnej:		G.6640.2.785.2021
Województwo:		mazowieckie 14
Powiat:		sierpecki 1427
Jednostka ewidencyjna	Identyfikator:	142702_2
	Nazwa:	Gozdowo
Obręb ewidencyjny	Identyfikator:	0022
	Nazwa:	Lelice
N działki:		wg zakresu
Skala mapy:		1:500
Mapa aktualna na dzień:		24.05.2021
Nazwa układu współrzędnych	Prostokątnych płaskich:	2000/7
	Układu wysokości:	Kronsztadt '60
Granice zgodne z ewidencją gruntów i budynków		
Oznaczenie i informacja o służebnościach gruntowych mających wpływ na zagospodarowanie gruntów zlokalizowanych w granicach projektowanej inwestycji		służebność - nie badano
Oznaczenie i symbol użytku gruntowego, który nie jest ujawniony w bazie danych ewidencji gruntów i budynków		---
Nie wyklucza się istnienia w terenie urządzeń podziemnych nie wykazanych na mapie, które nie zostały odnalezione podczas wykonywania inwentaryzacji geodezyjnych lub nie zostały zgłoszone do inwentaryzacji przed zasypaniem.		

USŁUGI GEODEZYJNE
Jacek Kratkowski
09-200 Sierpc, ul. Staszica 25A
NIP 776-148-64-45 tel.506 838 622

GEODETA
inż. Jacek Kratkowski
uprawnienia nr 20263

LEGENDA:

- Zakres inwestycji = zasięg oddziaływania inwestycji
- Proj. krawędź nawierzchni jezdni
- Proj. krawędź pobocza
- Proj. trasa przebudowy kabli telefonicznych
- Proj. rury osłonowe na kablach telefonicznych
- Likwidacja kabli telefonicznych

Poświadczam, że niniejszy dokument został opracowany w wyniku prac geodezyjnych i kartograficznych, których rezultaty zawiera operat techniczny pozytywnie zweryfikowany. Jednocześnie informuję, że jestem świadomy odpowiedzialności karnej za złożenie fałszywego oświadczenia.

Identyfikator zgłoszenia prac geodezyjnych	G.6640.2.785.2021
Organ służby geodezyjnej, który otrzymał zgłoszenie	STAROSTA SIERPECKI
Wykonawca prac geodezyjnych	USŁUGI GEODEZYJNE Jacek Kratkowski 09-200 Sierpc, ul. Staszica 25A
Nr oraz data sporządzenia dokumentu zawierającego wynik pozytywnej weryfikacji	Protokół Weryfikacji nr G.6640.2.785.2021_1 z dnia 11.06.2021
Imię i nazwisko oraz nr uprawnień zawodowych kierownika prac	GEODETA inż. Jacek Kratkowski uprawnienia nr 20263

Za zgodność z oryginałem mapy do celów projektowych

mgr inż. Tomasz Kowieszko
Projektant
Uprawnienia w sprawie projektowej i nadzorowej do proj. nr MAZ/0366/POOM/08 nr MAZ/0027/POOD/14

Nazwa opracowania : Przebudowa mostu nr JNI 31001106 w m. Majki Duże w ciągu drogi powiatowej nr 3758W Lelice - Majki - Słupia wraz z drogami dojazdowymi	STADIUM: PB
INWESTOR : Powiat Sierpecki ul. Świetokrzyska 2a 09-200 Sierpc	BRANŻA: DROGOWA SKALA 1 :500
Nazwa rysunku: Projekt zagospodarowania terenu - uzgodnienie zud	RYS. NR 2 WARSZAWA, 06.2021r.
Projektant, branża drogowa: mgr inż. Tomasz Kowieszko UPR. PROJ. NR MAZ/0027/POOD/14	
Projektant, branża mostowa: mgr inż Tomasz Kowieszko UPR. PROJ. NR MAZ/0366/POOM/08	
Projektant, branża sanitarna: mgr inż Kamil Papierowski UPR. PROJ. NR MAZ/0400/PWBS/16	
Projektant, branża telekom.: inż Maciej Weresiński UPR. PROJ. NR 1800/99/U	

STAROSTA SIERPECKI
Niniejsza dokumentacja była przedmiotem narady koordynacyjnej, która odbyła się za pomocą środków komunikacji elektronicznej
Data narady: 2021-06-28
Znak sprawy: G.6630.129.2021
Uwagi i zalecenia zostały zawarte w protokole z narady koordynacyjnej
Przewodniczący narady:Zbigniew Kopyciński

Elektronicznie podpisany przez Zbigniew Kopyciński

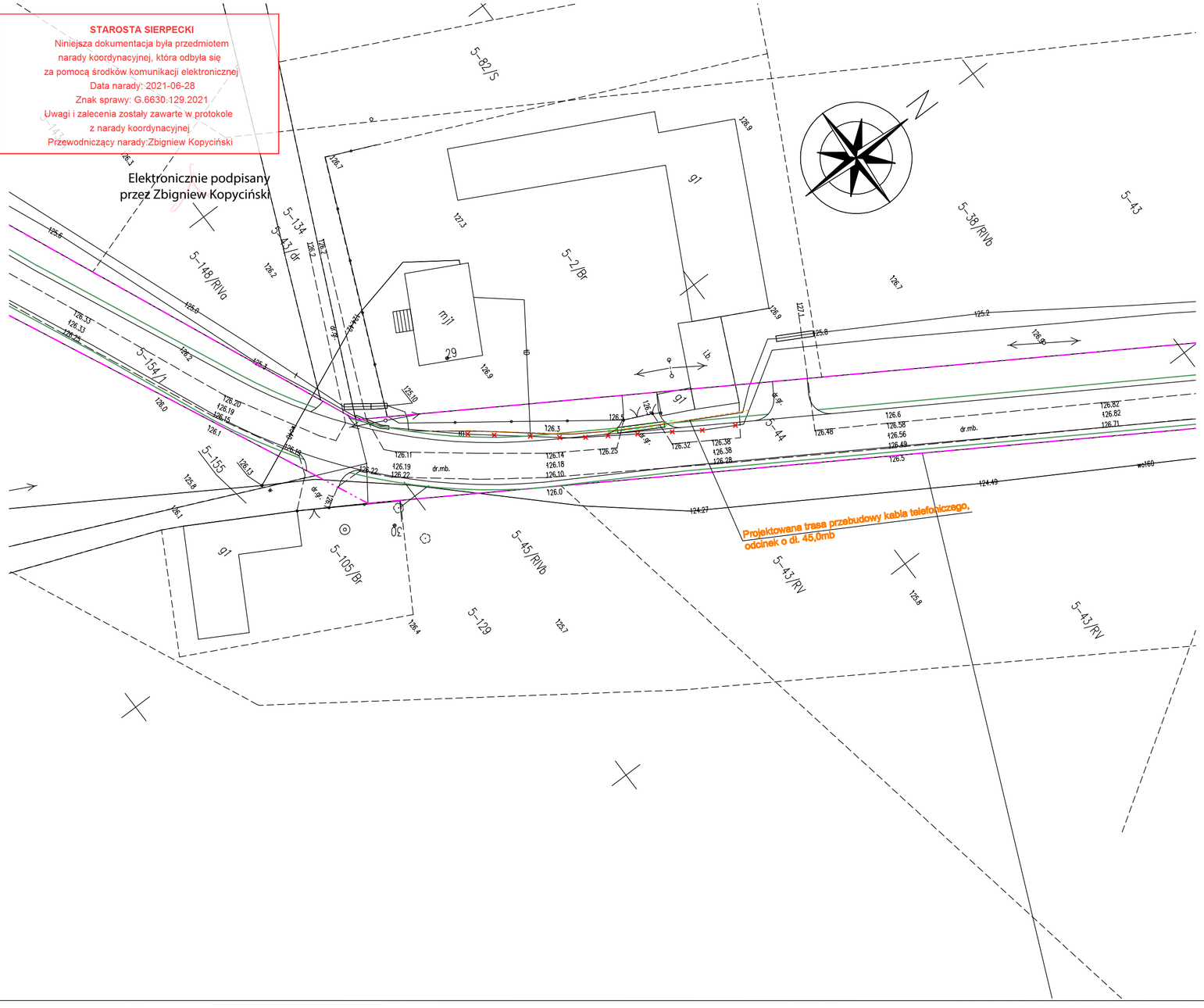

MAPA DO CELÓW PROJEKTOWYCH
Arkusz 1 z 8

Oznaczenie kancelaryjne pracy geodezyjnej:		G.6640.2.785.2021
Województwo:		mazowieckie 14
Powiat:		sierpecki 1427
Jednostka ewidencyjna	Identyfikator:	142702_2
	Nazwa:	Gozdowo
Obręb ewidencyjny	Identyfikator:	0022
	Nazwa:	Lelice
Nr działki:		wg zakresu
Skala mapy:		1:500
Mapa aktualna na dzień:		24.05.2021
Nazwa układu współrzędnych	Prostokątnych płaskich:	2000/7
	Układu wysokości:	Kronsztadt '60
Granice zgodne z ewidencją gruntów i budynków		
Oznaczenie i informacja o służebnościach gruntowych mających wpływ na zagospodarowanie gruntów zlokalizowanych w granicach projektowanej inwestycji		służebność - nie badano
Oznaczenie i symbol użytku gruntowego, który nie jest ujawniony w bazie danych ewidencji gruntów i budynków		---
Nie wyklucza się istnienia w terenie urządzeń podziemnych nie wykazanych na mapie, które nie zostały odnalezione podczas wykonywania inwentaryzacji geodezyjnych lub nie zostały zgłoszone do inwentaryzacji przed zasypaniem.		

USŁUGI GEODEZYJNE
Jacek Kratkowski
09-200 Sierpc, ul. Staszica 25A
NIP 776-148-84-45 tel.506 838 622

GEODETA
inż. Jacek Kratkowski
uprawnienia nr 20263

LEGENDA:

- Zakres inwestycji = zasięg oddziaływania inwestycji
- Proj. krawędź nawierzchni jezdni
- Proj. krawędź pobocza
- Proj. trasa przebudowy kabli telefonicznych
- Proj. rury osłonowe na kablach telefonicznych
- Likwidacja kabli telefonicznych

Poświadczam, że niniejszy dokument został opracowany w wyniku prac geodezyjnych i kartograficznych, których rezultaty zawiera ogniat techniczny pozytywnie zweryfikowany. Jednocześnie informuję, że jestem świadomy odpowiedzialności karnej za złożenie fałszywego oświadczenia.

Identyfikator zgłoszenia prac geodezyjnych	G.6640.2.785.2021
Organ służby geodezyjnej, który otrzymał zgłoszenie	STAROSTA SIERPECKI
Wykonawca prac geodezyjnych	USŁUGI GEODEZYJNE Jacek Kratkowski 09-200 Sierpc, ul. Staszica 25A
Nr oraz data sporządzenia dokumentu zawierającego wynik pozytywnej weryfikacji	Protokół Weryfikacji nr G.6640.2.785.2021_1 z dnia 11.06.2021
Imię i nazwisko oraz nr uprawnień zawodowych kierownika prac	GEODETA inż. Jacek Kratkowski uprawnienia nr 20263

Za zgodność z oryginałem mapy do celów projektowych

mgr inż. Tomasz Kowieszko
Projektant
Uprawnienia w specjalności drogowej i mostowej do proj. nr MAZ/0027/POOD/14 nr MAZ/0027/POOD/14

Nazwa opracowania : Przebudowa mostu nr JNI 31001106 w m. Majki Duże w ciągu drogi powiatowej nr 3758W Lelice - Majki - Słupia wraz z drogami dojazdowymi	STADIUM: PB
INWESTOR : Powiat Sierpecki ul. Świętokrzyska 2a 09-200 Sierpc	BRANŻA: DROGOWA
	SKALA 1 :500
Nazwa rysunku: Projekt zagospodarowania terenu - uzgodnienie zud	RYS. NR 3
	WARSZAWA, 06.2021r.
Projektant, branża drogowa: mgr inż. Tomasz Kowieszko UPR. PROJ. NR MAZ/0027/POOD/14	
Projektant, branża mostowa: mgr inż Tomasz Kowieszko UPR. PROJ. NR MAZ/0366/POOM/08	
Projektant, branża sanitarna: mgr inż Kamil Papierowski UPR. PROJ. NR MAZ/0400/PWBS/16	
Projektant, branża telekom.: inż Maciej Wereśniski UPR. PROJ. NR 1800/99/U	

STAROSTA SIERPECKI
Niniejsza dokumentacja była przedmiotem narady koordynacyjnej, która odbyła się za pomocą środków komunikacji elektronicznej
Data narady: 2021-06-28
Znak sprawy: G.6630.129.2021
Uwagi i zalecenia zostały zawarte w protokole z narady koordynacyjnej
Przewodniczący narady:Zbigniew Kopyciński

Elektronicznie podpisany przez Zbigniew Kopyciński

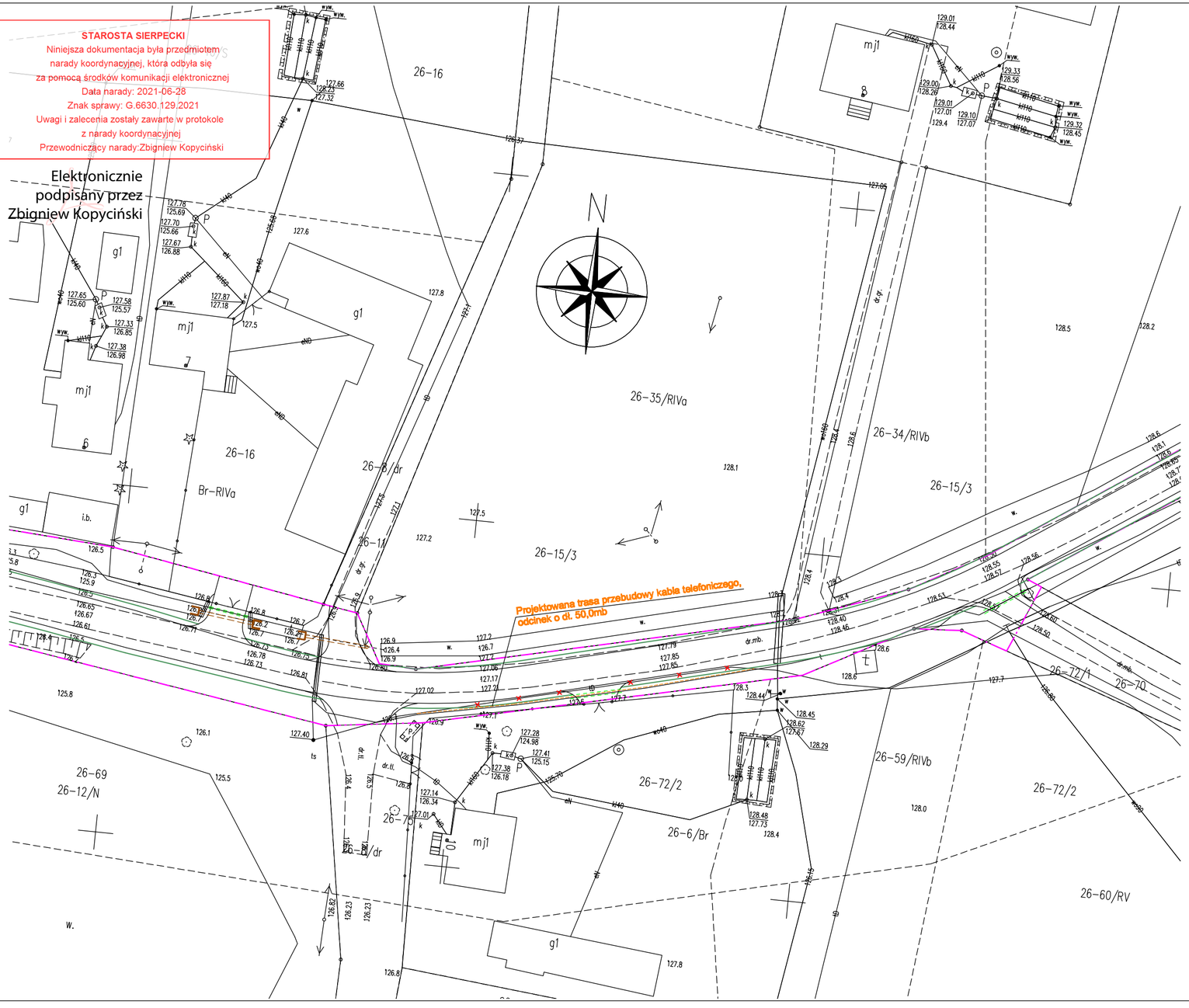

MAPA DO CELÓW PROJEKTOWYCH
Arkusz 1 z 8

Oznaczenie kancelaryjne pracy geodezyjnej:		G.6640.2.785.2021
Województwo:		mazowieckie 14
Powiat:		sierpecki 1427
Jednostka ewidencyjna	Identyfikator:	142702_2
	Nazwa:	Gozdowo
Obręb ewidencyjny	Identyfikator:	0022
	Nazwa:	Lelice
Nr działki:		wg zakresu
Skala mapy:		1:500
Mapa aktualna na dzień:		24.05.2021
Nazwa układu współrzędnych	Prostokątnych płaskich:	2000/7
	Układu wysokości:	Kronsztadt '60
Granice zgodne z ewidencją gruntów i budynków		
Oznaczenie i informacja o służebnościach gruntowych mających wpływ na zagospodarowanie gruntów zlokalizowanych w granicach projektowanej inwestycji		służebność - nie badano
Oznaczenie i symbol użytku gruntowego, który nie jest ujawniony w bazie danych ewidencji gruntów i budynków		---
Nie wyklucza się istnienia w terenie urządzeń podziemnych nie wykazanych na mapie, które nie zostały odnalezione podczas wykonywania inwentaryzacji geodezyjnych lub nie zostały zgłoszone do inwentaryzacji przed zasypaniem.		

USŁUGI GEODEZYJNE
Jacek Kratkowski
09-200 Sierpc, ul. Staszica 25A
NIP 776-148-84-45 tel.506 838 622

GEODETA
inż. Jacek Kratkowski
uprawnienia nr 20263

LEGENDA:

- Zakres inwestycji = zasięg oddziaływania inwestycji
- Proj. krawędź nawierzchni jezdni
- Proj. krawędź pobocza
- Proj. trasa przebudowy kabli telefonicznych
- Proj. rury osłonowe na kablach telefonicznych
- Likwidacja kabli telefonicznych

Poświadczam, że niniejszy dokument został opracowany w wyniku prac geodezyjnych i kartograficznych, których rezultaty zawiera operat techniczny pozytywnie zweryfikowany. Jednocześnie informuję, że jestem świadomy odpowiedzialności karnej za złożenie fałszywego oświadczenia.

Identyfikator zgłoszenia prac geodezyjnych	G.6640.2.785.2021
Organ służby geodezyjnej, który otrzymał zgłoszenie	STAROSTA SIERPECKI
Wykonawca prac geodezyjnych	USŁUGI GEODEZYJNE Jacek Kratkowski 09-200 Sierpc, ul. Staszica 25A
Nr oraz data sporządzenia dokumentu zawierającego wynik pozytywnej weryfikacji	Protokół Weryfikacji nr G.6640.2.785.2021_1 z dnia 11.06.2021
Imię i nazwisko oraz nr uprawnień zawodowych kierownika prac	GEODETA inż. Jacek Kratkowski uprawnienia nr 20263

Za zgodność z oryginałem mapy do celów projektowych

mgr inż. Tomasz Kowieszko
Projektant
Uprawnienia w specjalności drogowej i mostowej do proj. nr MAZ/0027/POOD/14 nr MAZ/0027/POOD/14

Nazwa opracowania : Przebudowa mostu nr JNI 31001106 w m. Majki Duże w ciągu drogi powiatowej nr 3758W Lelice - Majki - Słupia wraz z drogami dojazdowymi	STADIUM: PB
INWESTOR : Powiat Sierpecki ul. Świętokrzyska 2a 09-200 Sierpc	BRANŻA: DROGOWA
	SKALA 1 :500
Nazwa rysunku: Projekt zagospodarowania terenu - uzgodnienie zud	RYS. NR 4
	WARSZAWA, 06.2021r.
Projektant, branża drogowa: mgr inż. Tomasz Kowieszko UPR. PROJ. NR MAZ/0027/POOD/14	
Projektant, branża mostowa: mgr inż Tomasz Kowieszko UPR. PROJ. NR MAZ/0366/POOM/08	
Projektant, branża sanitarna: mgr inż Kamil Papierowski UPR. PROJ. NR MAZ/0400/PWBS/16	
Projektant, branża telekom.: inż Maciej Wereśniski UPR. PROJ. NR 1800/99/U	