

**UCHWAŁA Nr 862.178.2023**  
**ZARZĄDU POWIATU W SIERPCU**  
**z dnia 31 maja 2023 r.**

**w sprawie wyrażenia opinii dotyczącej zaliczenia dróg do kategorii dróg gminnych**

Na podstawie art. 32 ust. 1 ustawy z dnia 5 czerwca 1998 r. o samorządzie powiatowym (t.j. Dz.U. z 2022 r., poz. 1526 z późn. zm.), art. 7 ust. 1 i 2 ustawy z dnia 21 marca 1985 r. o drogach publicznych (t.j. Dz.U. z 2023 r., poz. 645 z późn. zm.) oraz § 77 ust. 1 Statutu Powiatu Sierpeckiego uchwalonego Uchwałą Rady Powiatu Nr 22.IV.2018 z dnia 28 grudnia 2018 r. (t.j. Dz. Urz. Woj. Maz. z 2019 r., poz. 499) uchwała się, co następuje:

§ 1. 1. Wyraża się pozytywną opinię w sprawie zaliczenia do kategorii dróg gminnych ulic: Lipowej i Sosnowej w Sierpcu o przebiegu określonym w załączniku nr 1 do niniejszej uchwały.

§ 2. Wykonanie uchwały powierza się Dyrektorowi Zarządu Dróg Powiatowych w Sierpcu.

§ 3. Uchwała wchodzi w życie z dniem podjęcia.

**Zarząd:**

- 1) Andrzej Cześnik - Przewodniczący
- 2) Sławomir Olejniczak - Członek
- 3) Sławomir Krystek - Członek
- 4) Dariusz Twardowski - Członek
- 5) Marek Chyliński - Członek

.....  
.....  
.....  
.....

nie brał udziału w głosowaniu

Załącznik nr 1

do UCHWAŁY Nr 862/178.2023

ZARZĄDU POWIATU W SIERPCU

z dnia ... 31 maja 2023r.

**PRZEBIEG ULICY LIPOWEJ ORAZ ULICY SOSNOWEJ W SIERPCU**

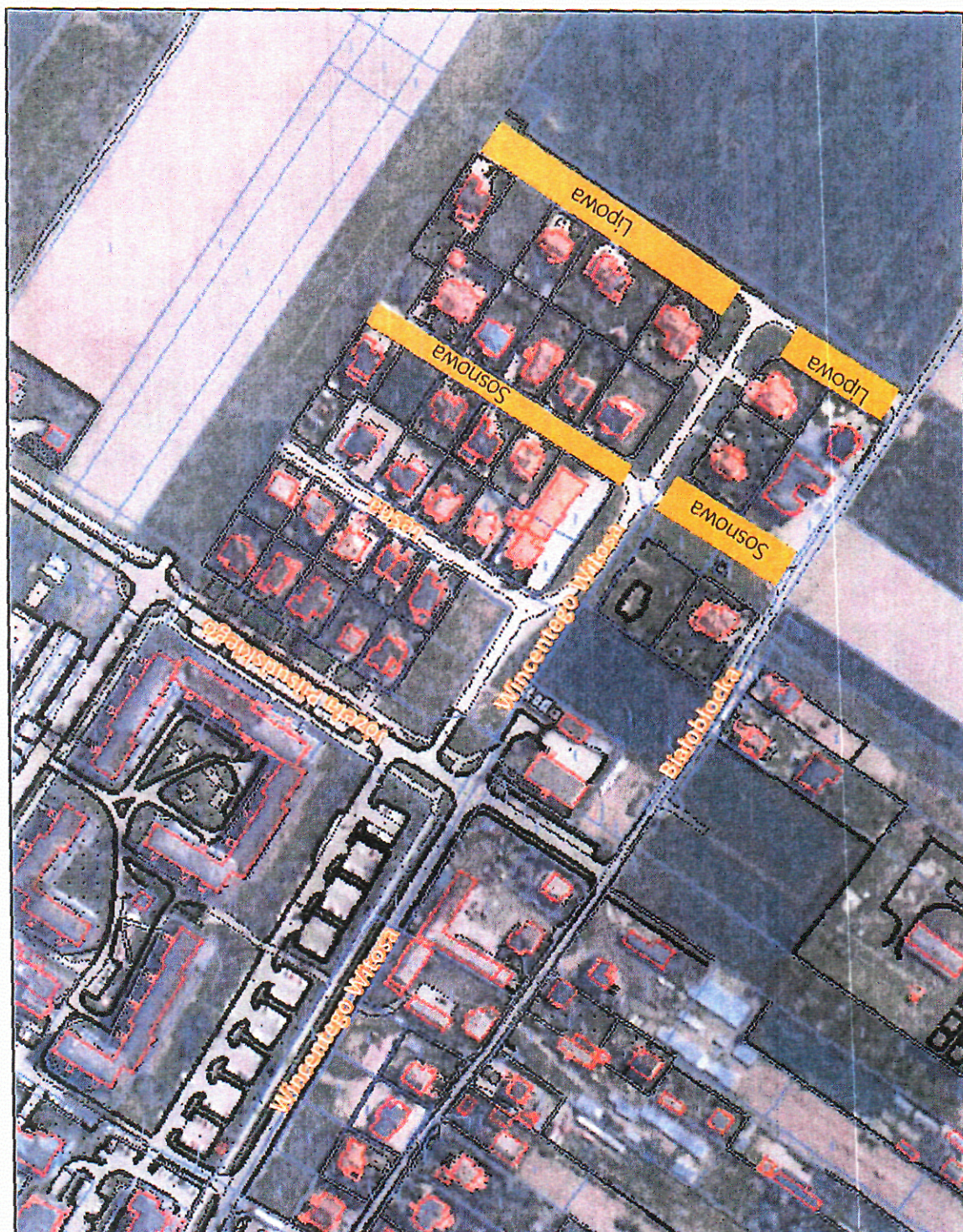

STAROSTA

Andrzej Sławomir Cześniak